



AYUNTAMIENTO DE AHOME



PLAN DIRECTOR DE DESARROLLO URBANO DE LA CIUDAD DE LOS MOCHIS

SIMBOLOGÍA

TIPOLOGIA DE VIVIENDA

- Vivienda de interes social
- Vivienda popular
- Vivienda con servicios progresivos *
- Vivienda residencial
- Propiedades ejidales
- Limite de manzanas en lotes baldios, equipamiento e infraestructura predominante

*NOTA:
Vivienda que más predomina en la Cd.

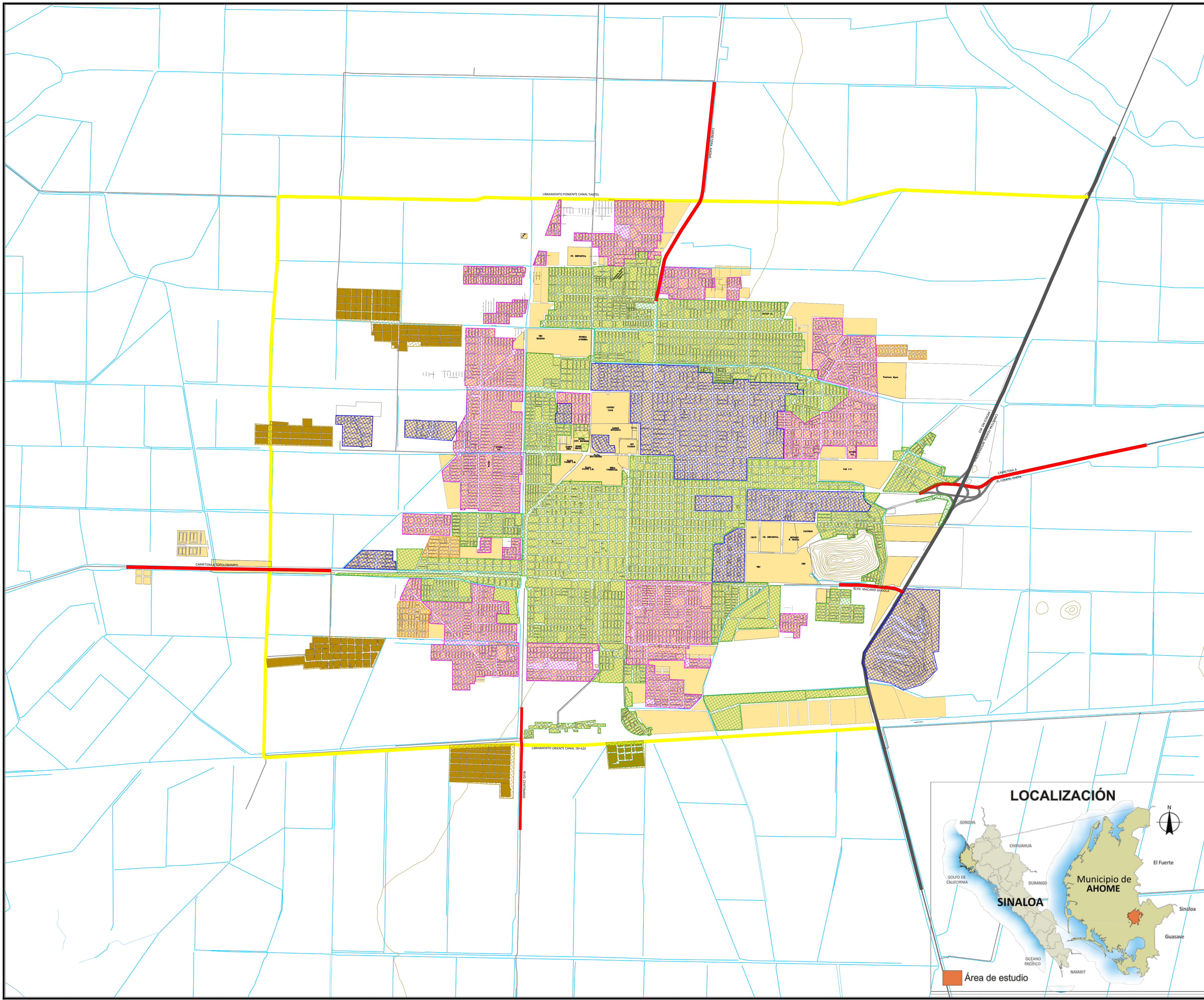

- | | | |
|-------------------------|-----------------------|----------------------|
| General: | Rasgos Físicos | Mancha Urbana |
| Infraestructura Vial | Canal | Cd. Los Mochis |
| Carretera Federal | Cuerpo de Agua | Ejidales |
| Carretera Internacional | Corriente de Agua | Circuito Exterior |
| México No.15 | Curvas de Nivel | Accesos |
| Carretera | | Limite del Área de |
| Camino | | |

MAPA D-05 TIPOLOGÍA DE VIVIENDA

Escala: 1:30,000
 Fecha: SEPTIEMBRE 2014

Escala Gráfica: 0 850 1950 3250
 Fuente: Conjunto de datos vectoriales de INEGI. Serie topográfica y de recursos naturales. Escala: 1:50 000.
 Proyección del mapa: Lambert Conformal Conic GCS_North_American_1983 Falso Este: 2 500 000, Meridiano Central: -102.00