

PRESENTE.-

Por medio de la presente hacemos llegar respuesta a la petición solicitada vía **Infomex Sinaloa** con número de **folio: 00077318** con fecha del 24 de Enero del año en curso, en el cual se solicita Información del periodo 2000-2017, esto basado en los siguientes puntos.

Producción de vehículos ligeros y pesados. Dirección de DENUE (INEGI)

<http://www.beta.inegi.org.mx/app/mapa/denue/>

Empresas de autopartes y automotrices. Dirección de DENUE (INEGI)

<http://www.beta.inegi.org.mx/app/mapa/denue/>

Empresas armadoras de autos. Dirección de DENUE (INEGI)

<http://www.beta.inegi.org.mx/app/mapa/denue/>

Aportación del estado a la producción automotriz y autopartes a nivel nacional.

Dirección de DENUE (INEGI) <http://www.beta.inegi.org.mx/app/mapa/denue/>

➤ **Infraestructura en cuanto a:**

- ✓ **Parques industriales.** Anexo archivo.
- ✓ **Kilómetros de carreteras.** 420.7 KM pavimentados, 384 KM terracería, 1,015.78 caminos agrícolas terracería.
- ✓ **Kilómetros de ferrocarril.** 80.01 KM de vía en el Municipio.

➤ **Número de puertos marítimos con capacidad de carga anual en el periodo ya mencionado.** Anexo archivo.

➤ **Número de aeropuertos, con capacidad anual de carga y pasajeros en el mismo periodo.** Anexo archivo.

Cumpliendo en tiempo y forma con lo solicitado y sin otro particular quedo a sus órdenes.

ATENTAMENTE



LUIS CARLOS LARA DAINKEN
Director General del IMPLAN Ahome.

C.C.P.- Archivo

Los Mochis, Sinaloa a 30 de Enero 2018.
No. de oficio: **DIR-IMP-006/2018**.
Asunto: **Respuesta solicitud**
No. de Folio: **00077318**.

C. SANDRA SANCHEZ PAQUI.
P R E S E N T E.-

Por medio de la presente hacemos llegar respuesta a la petición solicitada vía **Infomex Sinaloa** con número de **folio: 00077318** con fecha del 24 de Enero del año en curso, en el cual se solicita Información del periodo 2000-2017, esto basado en los siguientes puntos.

:

Producción de vehículos ligeros y pesados. Dirección de DENUE (INEGI)

<http://www.beta.inegi.org.mx/app/mapa/denue/>

Empresas de autopartes y automotrices. Dirección de DENUE (INEGI)

<http://www.beta.inegi.org.mx/app/mapa/denue/>

Empresas armadoras de autos. Dirección de DENUE (INEGI)

<http://www.beta.inegi.org.mx/app/mapa/denue/>

Aportación del estado a la producción automotriz y autopartes a nivel nacional.

Dirección de DENUE (INEGI) <http://www.beta.inegi.org.mx/app/mapa/denue/>

➤ **Infraestructura en cuanto a:**

- ✓ **Parques industriales.** Anexo archivo.
- ✓ **Kilómetros de carreteras.** 420.7 KM pavimentados, 384 KM terracería, 1,015.78 caminos agrícolas terracería.
- ✓ **Kilómetros de ferrocarril.** 80.01 KM de vía en el Municipio.

➤ **Número de puertos marítimos con capacidad de carga anual en el periodo ya mencionado.** Anexo archivo.

➤ **Número de aeropuertos, con capacidad anual de carga y pasajeros en el mismo periodo.** Anexo archivo.

Cumpliendo en tiempo y forma con lo solicitado y sin otro particular quedo a sus órdenes.

ATENTAMENTE



LUIS CARLOS LARA DAMKEN.
Director General del IMPLAN Ahome.

PLAN DIRECTOR DE DESARROLLO URBANO DE LA CIUDAD DE LOS MOCHIS

SIMBOLOGÍA

- Usos de Suelo Industrial**
- (HMI) Habitacional Mixto con Industria (Área: 302.74 HA)
 - (IBI) Industria de Bajo Impacto (Área: 312.37 HA)
 - (IMI) Industria de Mediano Impacto (Área: 354.07 HA)
 - Reserva para el desarrollo Industrial a Largo Plazo (Área: 2310 HA)
- Sistema Vial (*)**
- (VA) Vialidad de Acceso
 - (VE) Vialidad Estructural
 - (VP) Vialidad Primaria
 - (VC) Vialidad Colectora

- Zona de acción del plan
- Limite del Centro de Población
- ++ Puntos Limite del Centro de Población

(*) Ver Plano de Sistema Vial Primario y Sistema Vial Secundario.
(*) Ver Plano de Medio Ambiente.

- General**
- Limite Municipal
- Infraestructura de Transporte**
- Carretera Federal
 - Carretera Estatal
 - Accesos Principales
 - Carretera
 - Carretera 1 carril
 - Terracería
 - Brecha
 - Vereda
 - ++ Vías de Ferrocarril
 - Puente Peatonal
 - Puente Vehicular
 - Pistas aviación (pavimentada)
 - Pistas aviación (terrajería)
 - Libramiento
- Líneas de Infraestructura**
- Canal
 - Acueducto
 - Dren
 - Línea eléctrica
 - Línea telefónica
 - Ducto combustible
- Curvas de Nivel**
- 6.00 - 11.00
 - 11.01 - 17.00
 - 17.01 - 30.00
 - 30.01 - 80.00
 - 80.01 - 150.00

LOCALIZACIÓN



MAPA 0.- INDUSTRIA EN LA CIUDAD DE LOS MOCHIS

Escala: **1:40,000**

Fecha: **ENERO 2016**

0 250 500 1,000 1,500 Metros

Fuente: Conjunto de datos vectoriales de INEGI. Serie topográfica y de recursos naturales. Escala: 1:50 000.

Proyección del mapa: Lambert Conformal Conic GCS_North_American_1983 Falso Este: 2 500 000, Meridiano Central: -102.00

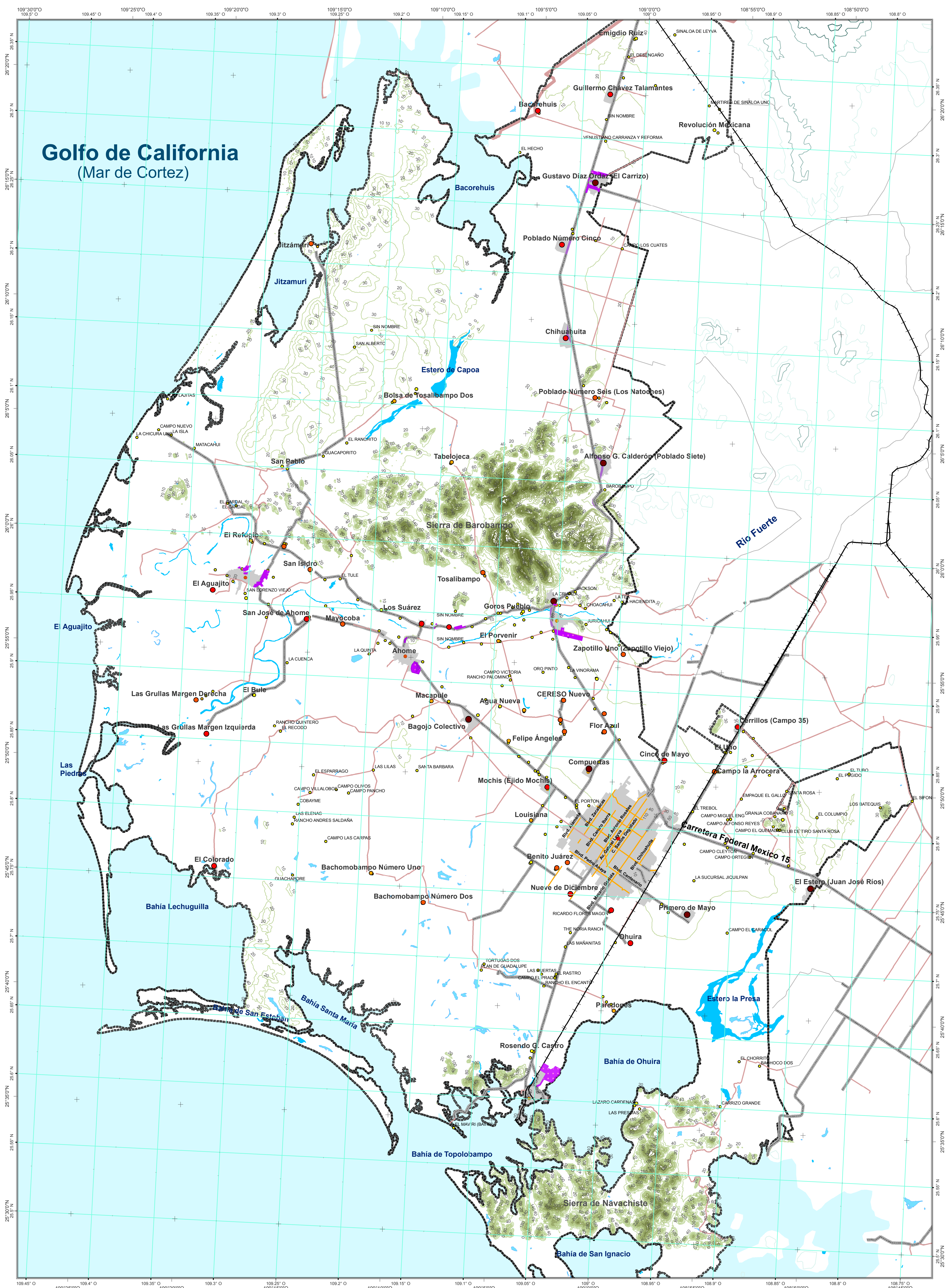

Golfo de California (Mar de Cortez)



CATALOGO

MAPA NO. 00 - SINDICATURAS DE AHOME

Escala: 1: 150,000
Fecha: ABRIL 2013
 Fuente: Conjunto de datos vectoriales de INEGI. Serie topográfica y de recursos naturales. Escala: 1:1 000 000. Proyección del mapa: Lambert Conformal Conic GCS_North_American_1983 Falso Este: 2 500 000, Meridiano Central: -102.00

SIMBOLOGÍA

- Límite del Municipio de Ahome
- Asentamientos Humanos
- Infraestructura**
- Pavimentada
- Terracería
- Curvas de nivel**
- 0 - 70
- 71 - 150
- 151 - 240
- 241 - 380
- 381 - 620

Localidades del Municipio Habitantes (2010)

- 1 - 888
- 889 - 2499
- 2500 - 6361
- 6362 - 11331
- 11332 - 256613

- Villa de Ahome (IMI) Industria Mediano Impacto (Área: 54 HA)
- Higueras de Zaragoza (IMI) Industria Mediano Impacto (Área: 65 HA)
- San Miguel (IMI) Industria Mediano Impacto (Área: 84 HA)
- El Carrizo (IMI) Industria Mediano Impacto (Área: 53 HA)
- Topolobampo, Industria (Área: 142 HA)
- El Guayabo (IMI) Industria Mediano Impacto (Área: 13 HA)

Golfo de California (Mar de Cortez)

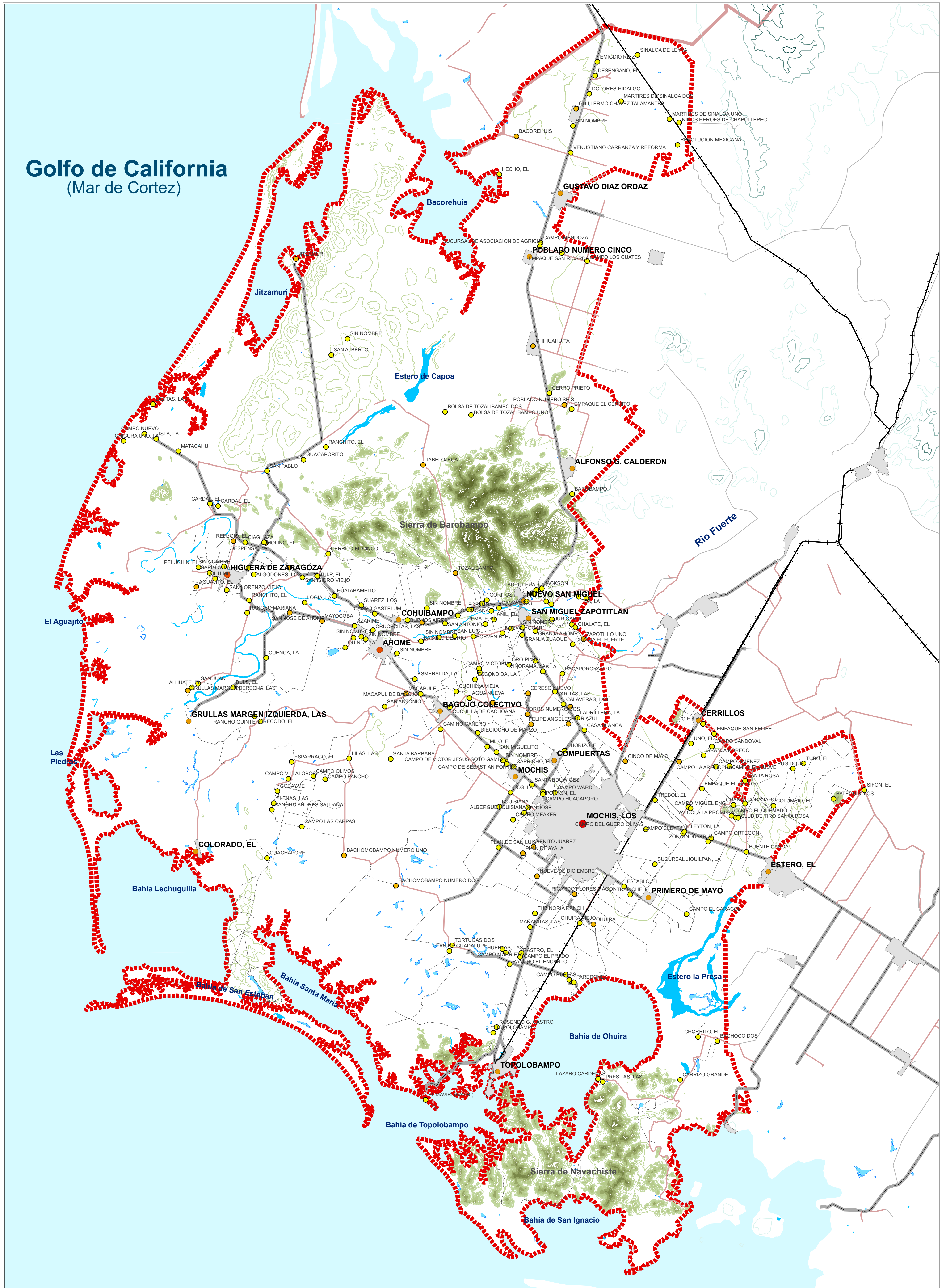

INFORMACIÓN MUNICIPAL

MAPA NO. 00



Escala: 1:35,000
 Fuente: Conjunto de datos vectoriales de INEGI. Serie topográfica y de recursos naturales. Escala 1:1 000 000. Proyección del mapa: Lambert Conformal Conic GCS_North_American_1983 Falso Este: 2 500 000, Meridiano Central: -102.00 Cartografía: Arq. María Elena Álvarez Flores
 05/06/2018
 0500,000 Metros
 (1:1000)

SIMBOLOGÍA

- Límite del Municipio de Ahome
- Localidades Urbanas
- Infraestructura**
 - Pavimentada
 - Terracería
 - Camino no calificado
 - Vías de Ferrocarril
- Curvas de nivel**
 - 0 - 70
 - 71 - 150
 - 151 - 240
 - 241 - 380
 - 381 - 620
- Localidades del Municipio**
- Habitantes (2010)**
 - 1 - 888
 - 889 - 2499
 - 2500 - 6361
 - 6362 - 11331
 - 11332 - 256613