

PLAN REGIONAL DE DESARROLLO URBANO-TURÍSTICO DE TOPOLOBAMPO

4

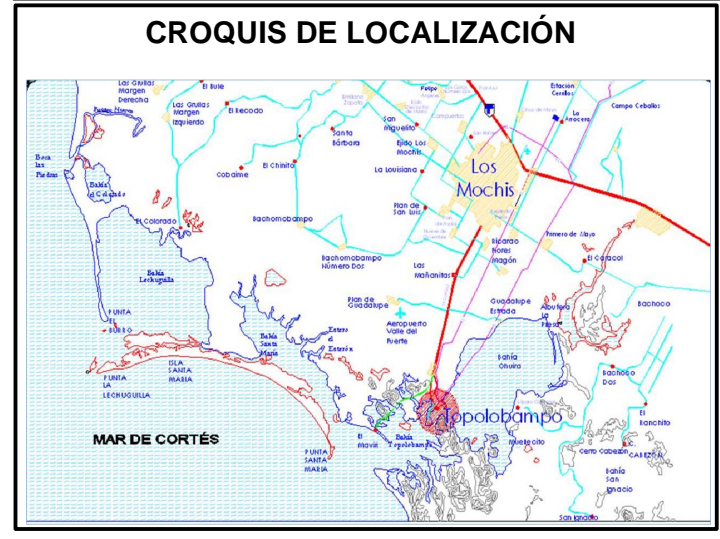
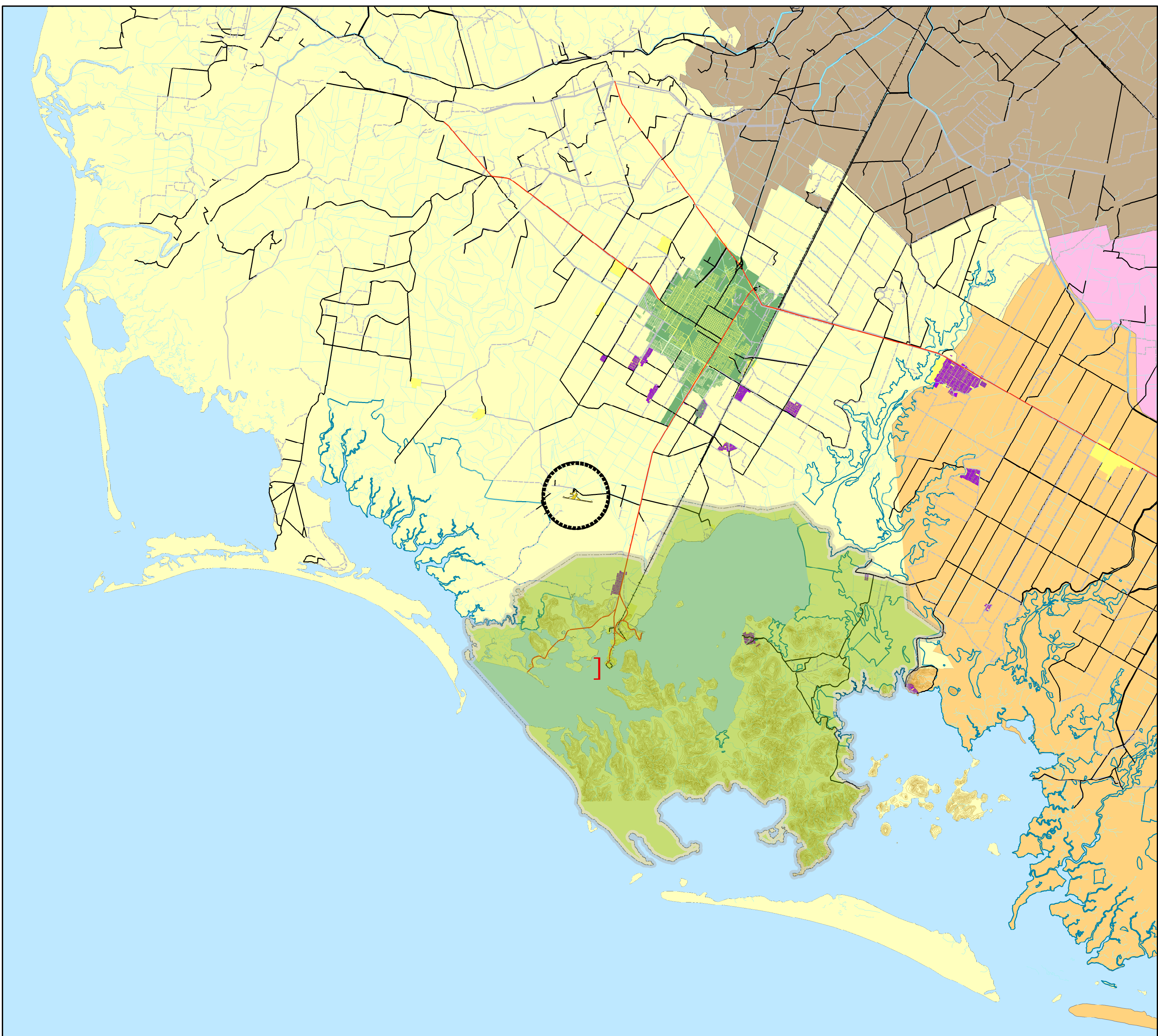

SIMBOLOGIA

	Area de Estudio
	ANGOSTURA
	BADIRAGUATO
	CHOIX
	CONCORDIA
	COSALA
	CULIACAN
	EL FUERTE
	EL ROSARIO
	ELOTA
	ESCUINAPA
	GUASAVE
	MAZATLAN
	MOCORITO
	NAVOLATO
	SALVADOR ALVARADO
	SAN IGNACIO
	SINALOA

SIGNOS CONVENCIONALES

	Carretera estatal		Los Mochis
	Carretera pavimentada		Topolobampo
	Terraceria		Ejidos y Manzanas Ahome
	Vereda		Poblaciones en el Contexto
	Ferrocarril		Estado de Sinaloa
	Puerto de Altura		
	Aeropuerto		
	Area de Estudio Topolobampo		
	Topografía		
	Canales		
	Escurremientos		
	Esteros Regionales		

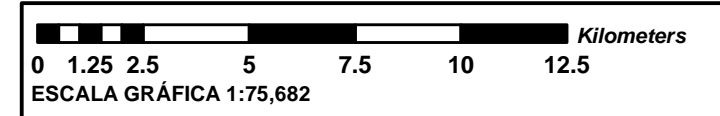

GOBIERNO DEL ESTADO DE SINALOA

PLAN REGIONAL DE DESARROLLO URBANO-TURÍSTICO DE TOPOLOBAMPO

AREA DE APLICACION DEL PLAN

NOMBRE DE ARCHIVO	FECHA	PLANO No.
	Abril 2008	E-02