



PLAN DIRECTOR DE DESARROLLO URBANO DE SAN MIGUEL ZAPOTITLÁN

SIMBOLOGÍA

- Saneamiento de Pasos de Lluvia y Canales**
- Pasos de Lluvia
 - Saneamiento de Canales
- Programa Social de Conservación de Equipamientos Públicos**
- Jardín de Niños Bertha Von Glumer
 - Escuela Primaria Rigoberto Aguilar Pico
 - Escuela Secundaria Río Zuaque
 - COBAES 05
 - Unidad Básica de Rehabilitación Social DIF
 - Centro de Salud
 - Estadio de Basquetbol
 - Estadio de Béisbol

- Límites del Plan**
- (ZAP) ZONA DE ACCIÓN DEL PLAN
 - (L) LÍMITE DEL CENTRO DE POBLACIÓN
 - ÁREA URBANA ACTUAL
 - (ZF) ZONA FEDERAL
 - (AC) ÁREA DE CONSERVACIÓN

- Equipamiento**
- Cementario

General

- | | | |
|---------------------|---------------------|-------------------------------|
| Asentamiento Humano | Carretera Federal | Vereda |
| Canal | Carretera Estatal | Vías de Ferrocarril |
| Acueducto | Accesos Principales | Puente Peatonal |
| Dren | Carretera | Puente Vehicular |
| Línea eléctrica | Carretera 1 carril | Pistas aviación (pavimentada) |
| Línea telefónica | Terracería | Pistas aviación (terracería) |
| Ducto combustible | Brecha | Puentes |

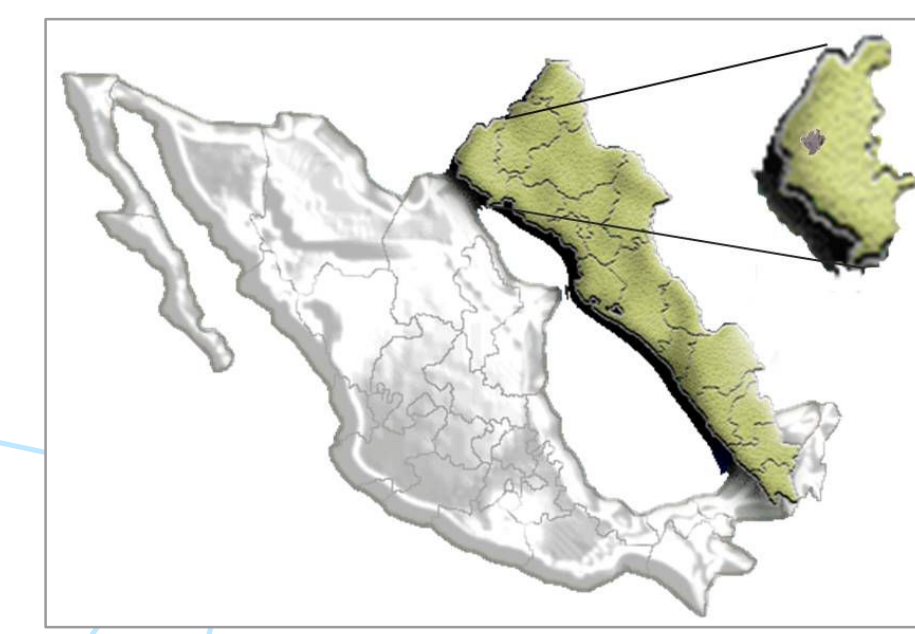
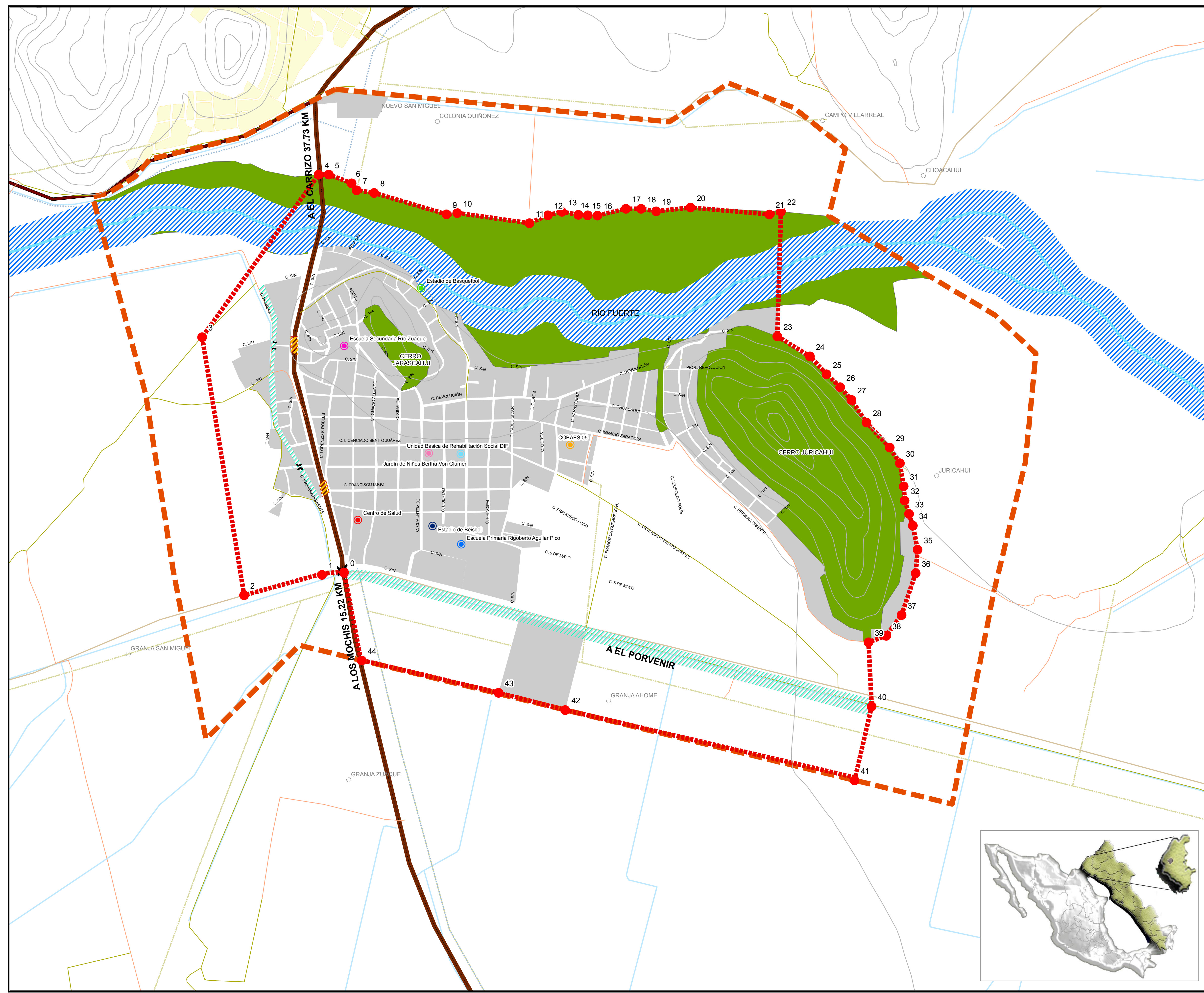

MAPA E-05 EQUIPAMIENTO

Escala: **1:8,000**

Fecha: **NOVIEMBRE 2015**

0 125 250 500 Metros

Fuente: Conjunto de datos vectoriales de INEGI. Serie topográfica y de recursos naturales. Escala: 1:50 000.

Proyección del mapa: Lambert Conformal Conic GCS_North_American_1983 Falso Este: 2 500 000, Meridiano Central: -102.00